BIOLOGIA • KLASA 5
BAKTERIE, WIRUSY, PROTISTY I GRZYBY

Pantofelek

Jednokomórkowy drapieżnik z wody

To mikroskopijny protist zbudowany z jednej komórki.
Żyje w kałużach, stawach i jeziorach.

Poznaj budowę pantofelka

Pantofelek ma dwa jądra komórkowe: duże i małe.

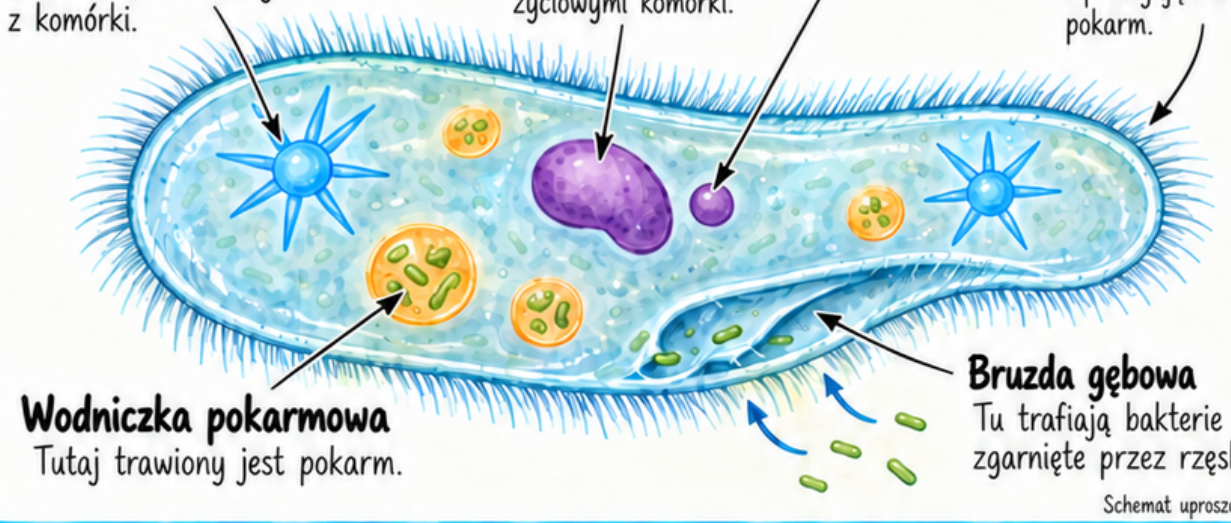

Schemat uproszczony

Jak żyje pantofelek?

Odżywianie: cudzożywne. Jest drapieżnikiem – zjada m.in. bakterie.

Oddychanie: tlenowe. Pobiera tlen rozpuszczony w wodzie.

Rozmnażanie: bezpłciowe, przez podział komórki.



Pamiętaj!

Jedna komórka wykonuje wszystkie czynności życiowe pantofelka.